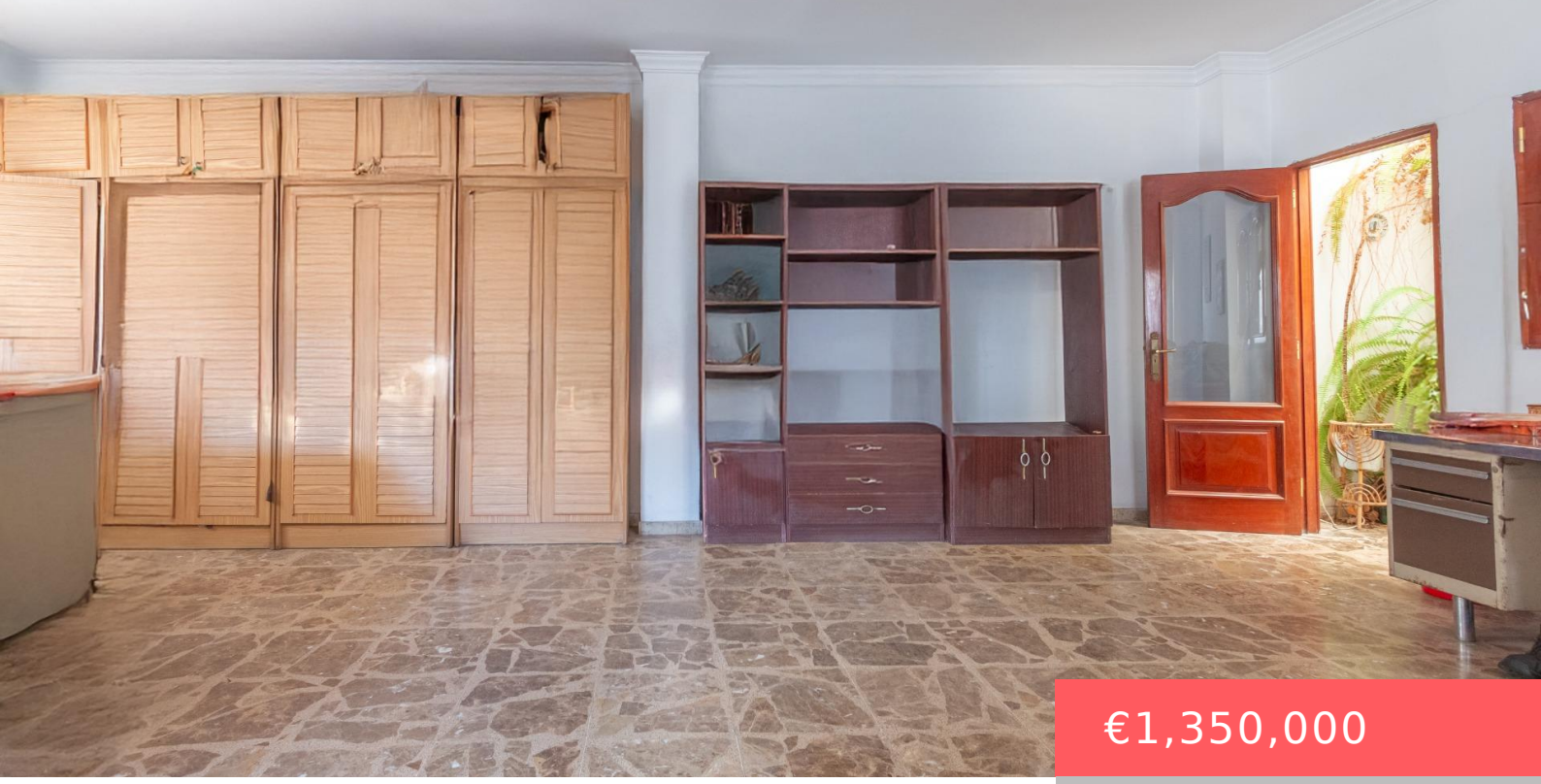

€1,350,000

- 4 camas
- 2 baños
- Edificio
- 311 m²

https://somospiliymili.com

EDIFICIO CON POTENCIAL URBANO: A tan solo 20 metros de la Plaza de San Gregorio (Telde):Solar de 670 m² | 2 Viviendas | Planta Baja; de 670 m² | Azotea transitable | Da a dos calles.Este edificio, ubicado a tan solo 20 metros de la emblemática Plaza de San Gregorio, en pleno corazón comercial de ... Leer más



Servicios y características

Características: Parking Incluido,Plaza de Garaje,Balcón,Amueblado